



Pratique tênis na Sapreme

Em parceria com a Secretaria Municipal de Esportes nossa quadra de tênis recebeu as melhorias necessárias e está pronta para uso dos associados e seus convidados.

A secretaria também disponibilizou o professor de tênis Luiz Roberto Katu (fone: 99768-9520) para **aulas gratuitas para crianças até 16 anos.**

As aulas serão às **terças-feiras, das 8h às 11h, e às quintas-feiras, das 13h às 17h.**

Katu, que tem grande experiência com esse esporte em Itu, também organizará torneios em nossa sede e estará à disposição para aulas particulares aos sábados. Associados terão 40% de desconto.

Para utilizar a quadra, os

associados devem agendar o horário pelo fone/WhatsApp 99810-7919, e assinar um termo de responsabilidade pelo tempo em que estiver utilizando o local.



Quadra de tênis (saibro)

“Encontros de férias” fizeram a alegria de crianças e jovens

Para proporcionar atividades recreativas e interativas para crianças e adolescentes no período de férias escolares, a Sapreme promoveu atividades e brincadeiras com jogos de tabuleiro, pega-varetas, pipas, esportes no campo de areia, tênis de mesa, piquenique, campeonato de vídeo game e muito mais. Destaque para a presença da mesatenista ituana Natália Munhoz, campeã na Liga Metropolitana de Tênis de Mesa, e de seu professor Evaldo Moraes, que palestraram e deram dicas para iniciação no esporte.

Agradecemos aos pais e mães



que ajudaram a promover esses “encontros de férias”.

Também foi criado o Grupo de Mães, que já está preparando novas atividades já para o **mês de outubro** e também para as próximas férias. Para participar do grupo, entre em contato pelo e-mail sapreme@sapreme.com.br ou pelo fone/WhatsApp: 99810-7919.

Compre uma pizza e ajude-nos a melhorar nossa sede

Estamos vendendo pizzas para angariar recursos para as obras de melhoria em nossa sede.

Todos podem ajudar adquirindo uma pizza de calabresa ou mussarela por apenas **R\$ 20,00.**

A encomenda pode ser feita **até às 13h desta quinta-feira, 20,** pelo fone/WhatsApp 99810-7919 ou pelo e-mail sapreme@sapreme.com.br. A retirada deverá ser feita em nossa sede, na **sexta-feira, 21,** das 17h às 19h. Se precisar, entregamos em sua residência.



Projeto “Adote uma Praça”

Esse projeto da prefeitura pode ser uma boa oportunidade para melhorarmos as praças e áreas verdes de nosso bairro.

A Sapreme está reunindo interessados - **pessoas físicas** ou **jurídicas** - para viabilizar e

facilitar as “adoções”. No dia 03/10, às 19h30, será realizada uma reunião em nossa sede para apresentação detalhada do projeto, com a participação do secretário de obras do município, Eduardo Luiz Alves da Silva. Participe!



Água da Fonte
Distribuidora de Água Mineral, Gás e Descartáveis

Trabalhamos com as marcas



Cleiton Lima
Rua Dr. Graciano Geribello nº 264

Disk Água e Gás:
4023-2887
4403-8757



Um novo conceito de contabilidade e consultoria

assessoria contábil

OFERECEMOS SERVIÇOS DE CONSULTORIA, REESTRUTURAÇÃO SOCIETÁRIA E CONTROLADORIA

Fones: 2715 5878 / 99961 9280
contato@jpncontabilidade.com.br | www.jpncontabilidade.com.br

Produtos que valorizam o melhor lugar do mundo: o seu lar!

Decorações, móveis, utilidades e presentes

www.laris.com.br



Laris

Agora também LOJA FÍSICA Praça Almeida Júnior nº 739 - Vila Nova - Itu
Tels: 2715-0401 e 2715-0402

Distribuidor das baterias



HIPERSOM

Rua Paulo Eduardo X. de Toledo nº 70 - São Luiz - Itu
4024-3585 / 4024-2080

Melhorias contínuas

• Foi instalado um painel perfurado para facilitar a fixação das decorações no salão de festas. As paredes também receberam nova pintura.



• A iluminação da cozinha e da área da churrasqueira foi melhorada com a instalação de novas luminárias, gentilmente doadas pela associada e integrante do conselho deliberativo, Maria Aparecida Venturini.

• Uma nova caixa d'água de 500 litros foi instalada para abastecer a cozinha do salão social, substituindo a caixa que já era bem antiga.

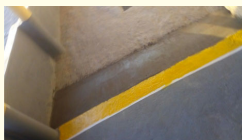

• Foi construída uma rampa onde havia um degrau na varanda do salão social.

• Foram plantadas flores da espécie ixora na lateral da área do parquinho.



Visite nossa página no Facebook (Sapreme - Itu/SP) e acompanhe os assuntos relacionados ao nosso bairro e nossa cidade.

Prefeito no bairro

No dia 07 de agosto, o prefeito Guilherme Gazzola esteve em nossa sede acompanhado de membros de sua equipe de governo para a quarta edição do projeto "Prefeito no Bairro", para falar com os moradores locais e de bairros próximos.

Após apresentar as ações e projetos de seu governo, o pre-

feito respondeu diversos questionamentos e recebeu sugestões do público presente.

A Sapreme também apresentou algumas questões importantes para nossa comunidade, como a retirada do trânsito que foi desviado para o bairro, melhoria na iluminação pública (ambas serão solucionadas em breve), entre outras.

"Quem descobriu a alegria de auxiliar, encontrou o mais precioso tesouro". (Autor desconhecido)

Comunicação por e-mail

A Sapreme está cadastrando e-mails dos **moradores não associados** para comunicar assuntos de interesse

público ou relacionados ao nosso bairro. Envie um e-mail para sapreme@sapreme.com.br e solicite seu cadastro.

Expediente:

"SAPREME Informa" é um informativo exclusivo da Associação de Moradores do Parque Residencial Presidente Médici, coordenado pela Diretoria Médica, editado por Ronaldo B. Moreira - jornalista MTB 76.057.

SAPREME - Rua Augusto Tavernaro nº 300 - Pq. Res. Presidente Médici
Fone e WhatsApp: (11) 99810-7919
- sapreme@sapreme.com.br

Vizinhança Solidária

Cada quadra do bairro possui um grupo próprio do programa, propiciando maior eficiência e interação entre os vizinhos. **A participação é gratuita e aberta a todos os moradores**, e quanto maior o número de participantes, melhor será o resultado para todos. Participe! Informe-se com um vizinho participante ou pelo fone 99719-9430 (WhatsApp), com Ronaldo.

Ação preventiva

Com o apoio de vários moradores, estão sendo instaladas placas para alertar transeuntes de que nossas ruas são vigiadas - pelos próprios participantes do programa - e que há uma rede entre os moradores, os quais disponibilizam

imagens de suas câmeras de segurança no caso de qualquer ocorrência. As placas também deixam claro que qualquer atitude suspeita é comunicada imediatamente para a polícia.

A ação tem por objetivo fazer com que pessoas mal-intencionadas se sintam observadas em nossas ruas.

Reunião do Conseg

No dia 30/08, a Sapreme sediou a reunião do Conselho Comunitário de Segurança (Conseg). Apesar da oportunidade de falar diretamente com representantes das forças policiais, poucos moradores do bairro compareceram.



Melhorias para o bairro

Após solicitação da Sapreme, a prefeitura instalou iluminação e construiu calçadas na área verde localizada entre as ruas Dr. Emílio Chie-

righini e Profª Abigail Alves Pires. Atendendo outra solicitação, retirou uma árvore que estava prestes a cair na Rua Dr. Emílio Chierighini.

Salão de festas

Faça sua festa em nosso salão. Veja o álbum de fotos em nossa página no Facebook:

Sapreme - Itu/SP e solicite informações pelo fone/WhatsApp 99719-9430.

Associe-se à Sapreme

Junte-se a nós! Solicite a ficha de inscrição pelo fone/WhatsApp 99719-9430 ou pelo e-mail: sapreme@sapreme.com.br (o valor da contribui-

ção mensal é de **apenas R\$ 35,00**). Esses canais de contato também podem ser usados para suas opiniões, sugestões e reclamações.

A VERDADEIRA COMIDA NO BOX são + de 25 pratos com muito sabor.

Mineiro delivery

mineirodelivery.com.br

LIGUE (11)2429-5936
(11)2429-5937
(11)94151-4300 vivo

[/mineirodeliveryitu](https://www.facebook.com/mineirodeliveryitu)
[/mineirodelivery](https://www.instagram.com/mineirodelivery)

Rua Santana, 221 - Centro - Itu SP

SEGUNDA A SÁBADO DAS 11h00 às 14h00

aceitamos cartões refeição sodexo

PARA ALUNOS QUE ESTÃO CURSANDO DO 5º ANO AO 2º ANO DO E.M. EM 2018

1ª FASE: ON-LINE: 26 DE SETEMBRO

2ª FASE: PRESENCIAL: 29 DE SETEMBRO

PARTICIPE E CONCORRA A BOLSAS DE ESTUDO!

INSCREVA-SE: WWW.ANGLOITU.COM.BR